



AVIZ&Plus

PARCE QU'ÊTRE BIEN INFORMÉ,
C'EST SE DÉVELOPPER EN TOUTE SÉCURITÉ.

Guide utilisateur CONSULTER-SURVEILLER

ellispherē

BANQUE
POPULAIRE 

la réussite est en vous

AVIZ&Plus

Cibler, s'informer & piloter

La plateforme **AVIZ&Plus** vous offre un bouquet de services pour vous aider à gérer votre risque tout au long de votre démarche commerciale depuis la prospection jusqu'à la vente et vous permet de :

- qualifier des prospects et chercher de nouveaux clients grâce à un outil de ciblage,
- consulter et suivre la situation financière de vos clients ou fournisseurs clients,
- piloter votre poste clients et/ou fournisseurs.

AVIZ&Plus vous apporte une solution adaptée et complémentaire pour pérenniser la croissance de votre chiffre d'affaires.

Ce guide vous présente les principales indications pour utiliser le service «Consulter-Surveiller» vous permettant d'obtenir toutes les informations économiques et financières sur les entreprises de votre choix en France et à l'international et d'être informé en temps réel des événements majeurs les concernant : redressements/ liquidations judiciaires ; cessations ; changements de dirigeants ou d'actionnaires...

AVIZ&Plus est une offre de services distribuée par les Banques Populaires et proposée par Ellisphere.

SOMMAIRE

■ Accéder au service «Consulter-Surveiller»	3
■ Consulter et suivre une entreprise en France	4
Étape 1 : identifier une entreprise.....	4
Étape 2 : consulter la fiche entreprise.....	6
Étape 3 : visualiser un rapport d'information Efficient.....	6
Étape 4 : commander des prestations complémentaires.....	9
■ Consulter et suivre une entreprise à l'international	10
Étape 1 : recherche une entreprise située à l'étranger.....	10
Étape 2 : consulter le rapport d'information.....	10
Étape 3 : commander des analyses sur le monde entier.....	11
■ Administrer les fonctionnalités de votre service «Consulter-Surveiller»	11
Le menu.....	11
Mon compte.....	11
Mes dernières consultations.....	12
Ma messagerie.....	12

ACCÉDER AU SERVICE «CONSULTER-SURVEILLER»

À partir de la page d'accueil, 2 accès sont possibles :

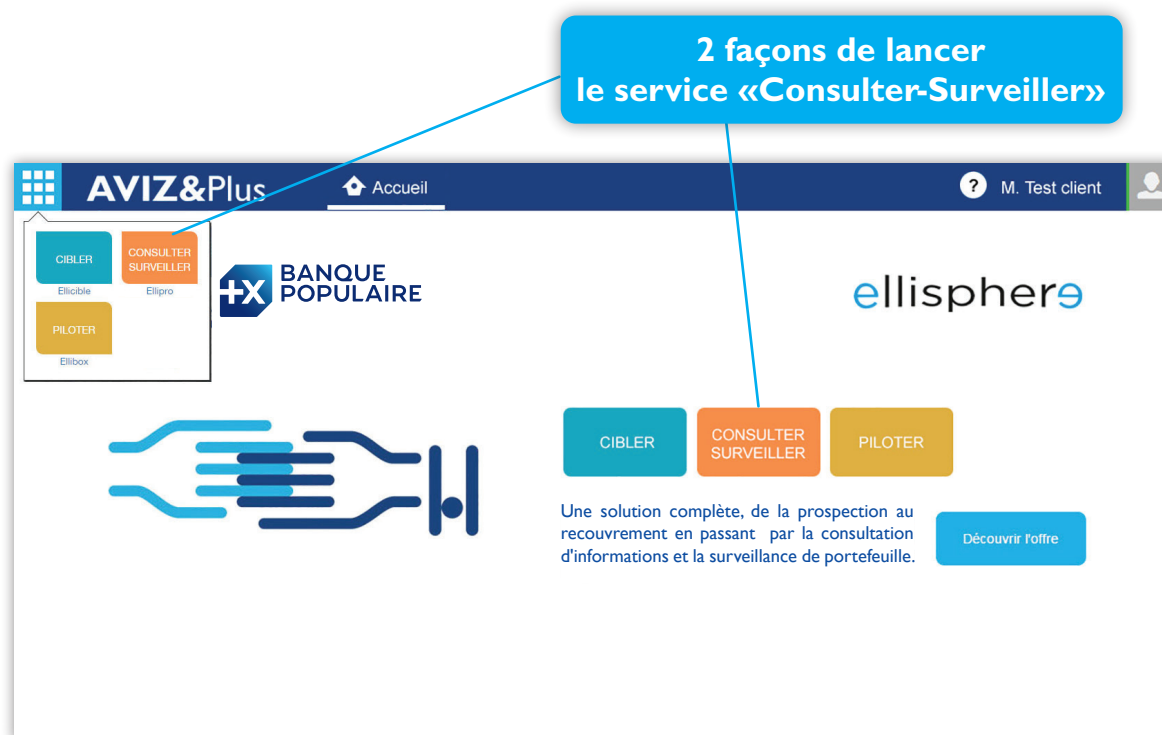

À tout moment vous pouvez revenir à la page d'accueil en cliquant sur l'onglet **accueil** ou **basculer sur un autre service**.

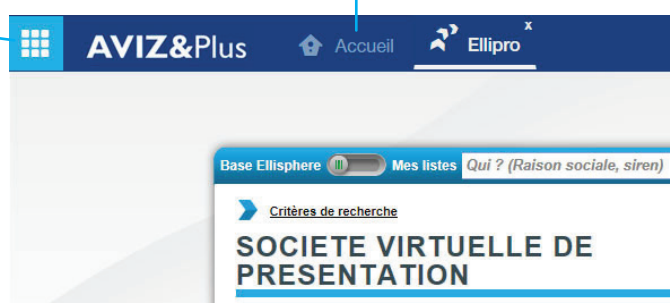

CONSULTER ET SUIVRE UNE ENTREPRISE EN FRANCE

■ ÉTAPE I : IDENTIFIER UNE ENTREPRISE

La recherche d'entreprise est proposée via deux modes de recherche : recherche directe et recherche avancée. Vous pouvez également retrouver les dernières entreprises consultées en cliquant sur l'onglet «Mes dernières consultations».

▲ La recherche directe



Le bandeau «Qui ? / Où ?» en haut de page permet une recherche directe et rapide. L'utilisateur peut renseigner :

- **Qui ?** : une raison sociale, un n° de SIREN
- **Où ?** : un code postal, un n° de département ou bien une ville.

▲ La recherche avancée

Recherche par raison sociale

La fonctionnalité de recherche avancée permet de combiner des critères de recherche afin de mieux cibler la requête :

- Sélection du pays (par menu déroulant)
- Raison sociale / Sigle / Enseigne
- Téléphone
- Code Postal / Ville
- Adresse

L'interface de recherche par raison sociale est présentée dans une fenêtre. Elle comprend un menu déroulant pour sélectionner le pays (France est sélectionné), deux options de pays disponibles (en ligne et offline), un champ de saisie pour la raison sociale, un champ de saisie pour le téléphone, des champs de saisie pour le code postal/département, la ville et l'adresse, et deux cases à cocher : «Etablissement principal seulement» (cochée) et «Recherche phonétique» (non cochée). Un bouton «RECHERCHER» est visible en bas.

La recherche peut porter sur les sièges uniquement en cochant «Établissement principal seulement».

La recherche peut être phonétique si vous ne connaissez pas l'orthographe exacte de l'entreprise recherchée.

Recherche par identifiant

La recherche par identifiant permet, après sélection du pays, de rechercher une entreprise via son numéro d'identification légal. Il peut s'agir du SIREN sur la France, du n° de TVA Intracommunautaire ou de tout autre identifiant pour les sociétés à l'international.

L'interface de recherche par identifiant est présentée dans une fenêtre. Elle comprend un menu déroulant pour sélectionner le pays (France est sélectionné), un menu déroulant pour sélectionner le type d'identifiant (SIREN est sélectionné) et un champ de saisie pour l'identifiant. Un bouton «RECHERCHER» est visible en bas.

Recherche par dirigeant

La recherche par dirigeant permet d'identifier une entreprise en recherchant l'un de ses dirigeants statutaires par la combinaison de plusieurs critères que sont le nom, le prénom et la date de naissance. Les résultats sont optimisés en renseignant la date de naissance du dirigeant. La recherche peut également être phonétique si on ne connaît pas l'orthographe exacte de sa recherche.

Recherche par dirigeant

Nom dirigeant Prénom dirigeant Date de naissance

Recherche phonétique

RECHERCHER

Les résultats de la recherche

Recherche fructueuse

Dans le cas où les résultats de recherche sont trop nombreux ou ne correspondent pas aux résultats attendus vous pouvez revenir sur le formulaire de recherche en cliquant sur « Modifier les critères de recherche »

Résultats de la recherche pour : *societe virtuelle de presentation*
3 établissement(s) correspondant aux critères

Recherche infructueuse

Modifier les critères de recherche

SOCIETE VIRTUELLE DE PRESENTATION	Siren :664800232	Siège	ACTIVE
Adresse: 1 Rue de l'Union 92500 - RUEIL MALMAISON			CONSULTER LA FICHE
Activité: 4642Z - Commerce de gros (commerce interentreprises) d'habillement et de chaussures			
SOCIETE VIRTUELLE DE PRESENTATION	Siren :664800232	Ets secondaire	
Adresse: 15 Rue Vavin 75006 - PARIS 06			ACCEDER AU SIEGE
Activité: 4772A - Commerce de détail de la chaussure			

Siège	ou	Ets secondaire
Ancien ets principal	ou	Ancien ets secondaire
ACTIVE	ou	INACTIVE

Les résultats de la recherche sont affichés sous forme de mini-fiches identité reprenant la raison sociale, l'identifiant notamment le SIREN ainsi que l'adresse et l'activité. Il est possible de voir, dès les résultats de recherche, le type d'entreprise.

Recherche infructueuse

Si vous ne parvenez pas à identifier l'entreprise souhaitée, vous pouvez joindre notre Service Relation Client dont les coordonnées s'affichent en cliquant sur «Recherche infructueuse».

Un conseiller pourra alors vous aider dans vos recherches.

INFORMATION

L'entreprise que vous recherchez est inconnue.
Merci de contacter le service client

FERMER

Résultats de la recherche pour : *societe virtuelle de presentation*
3 établissement(s) correspondant aux critères

Recherche infructueuse

Modifier les critères de recherche

Rechercher une entreprise déjà identifiée

Pour rechercher une entreprise que vous avez déjà identifiée précédemment, il vous suffit de cliquer sur l'onglet «Mes dernières consultations» ou l'onglet «Mes listes».

Mes dernières consultations

Mes listes

MON COMPTE

MES DERNIÈRES CONSULTATIONS

MES LISTES

MA MARGINE

AIDE

Base EBSphere

Mes listes

Où ? (Raison sociale, siren)

Où ? (Code postal, ville)

Recherche avancée

Résultats de la recherche - SOCIETE VIRTUELLE DE PRESEN...

RECHERCHE AVANCEE

Recherche par raison sociale

France

Pays disponibles en Offline et Offline

Pays disponibles en Offline

Raison sociale

Téléphone

CONSEIL

Vous pouvez rechercher une entreprise par sa raison sociale ou son numéro de téléphone

■ ÉTAPE 2 : CONSULTER LA FICHE ENTREPRISE

Lorsque la société recherchée a été identifiée, vous accédez à l'entreprise en cliquant sur [CONSULTER LA FICHE](#) . La consultation de cette page n'est jamais soumise à facturation.

La fiche entreprise permet d'accéder à la fiche identité de l'entreprise sélectionnée, de demander le suivi de cette entreprise et de commander des prestations complémentaires.

SOCIETE VIRTUELLE DE PRESENTATION

SCORE: --

Entreprise active
Date de dernière mise à jour: 17/02/2016

Adresse: 1 Rue de l'Union - 92500 RUEIL MALMAISON
Contact: Tél: 01 45 12 18 23 - Fax: 01 45 12 18 24 - [site web](#) - [contact mail](#)
Dirigeant principal: M DELATTRE Bernard - Président
Activité: 4771Z - Commerce de détail d'habillement en magasin spécialisé
Forme juridique: SA à conseil d'administration
Sigle: SVP Enseigne: VShoes
TVA (calculé): FR04664800232 Date d'immatriculation: 26/01/1999
SIRET: 664800232 00012 Capital: 150 000 €
Ellinumber: A19D64Y99

1 L'identité

Le premier niveau d'information correspond à la fiche identité d'une entreprise. Il comprend :

- Adresse
- Contact (tél., fax, site web, email)
- Dirigeant principal
- Activité
- Forme juridique
- Date d'immatriculation
- SIRET
- Identifiant interne
- TVA
- Capital
- Nombre d'établissements

2 Statut entreprise

3 **Date de dernière mise à jour** : elle correspond à la date de dernière information intégrée sur cette entreprise.

■ ÉTAPE 2 : VISUALISER UN RAPPORT D'INFORMATION EFFICIENT

Le rapport Efficient

En cliquant sur «Commander le rapport», vous visualisez le rapport Efficient.

Efficient

Référence : [client 1865](#)

Consulter le rapport Informations disponibles

Gérer la surveillance

SOCIETE VIRTUELLE DE PRESENTATION

SCORE: 8/10

Annulation de jugement

L'ensemble des indicateurs financiers relatifs aux niveaux financiers, les risques commerciaux sont jugés sans risque avec code effiant.

Avis de crédit conseillé: 200 000 €

Date de dernière mise à jour: 02/10/2016

CONFIRMATION

Référence

VALIDER ANNULER

La confirmation de commande s'affiche. Vous pouvez visualiser votre rapport.

Fiche d'identité de l'entreprise

SOCIETE VIRTUELLE DE PRESENTATION

Adresse: 1 Rue de l'Union - 92500 RUEIL MALMAISON
Contact: Tél: 01 45 12 18 23 - Fax: 01 45 12 18 24 - [site web](#) - [contact mail](#)
Dirigeant principal: M HUNIEZ Bernard - Président
Activité: 4771Z - Commerce de détail d'habillement en magasin spécialisé
Forme juridique: SA à conseil d'administration
Sigle: SVP Enseigne: VShoes
TVA (calculé): FR04664800232 Date d'immatriculation: 26/01/1999
SIRET: 664800232 00012 Capital: 150 000 €
Ellinumber: A19D64Y99

SCORE: 8/10



1

Annulation de jugement

L'ensemble des indicateurs financiers étant d'un niveau favorable, les relations commerciales sont jugées sans risque avec cette affaire,

Avis de crédit conseillé
200 000 €

2

Date de dernière mise à jour
05/10/2016

1 Le score

Le score est une note de 1 à 10 (10 étant la meilleure note) traduisant la probabilité de défaillance de l'entreprise à 1 an, c'est-à-dire son risque de faire l'objet d'un redressement ou d'une liquidation judiciaire.

Un code couleur permet de situer l'entreprise :



Lorsque vous identifiez une entreprise et que vous n'avez jamais demandé de rapport sur celle-ci, la zone de score est vide et grisée. Pour avoir le score, il faut consulter le rapport Efficient et mettre l'entreprise sous surveillance.

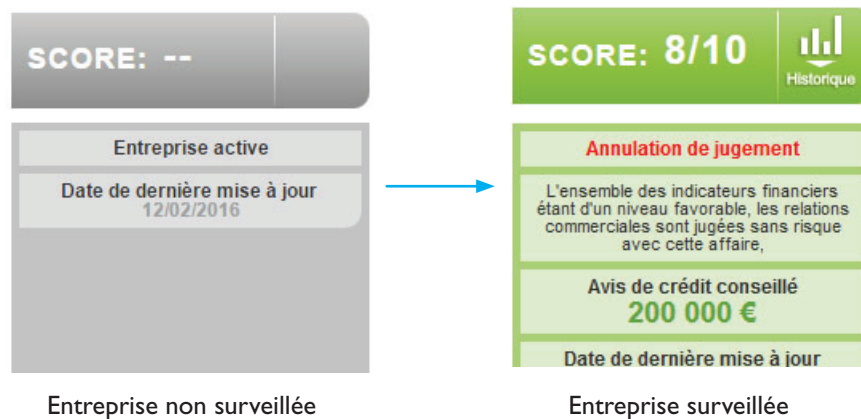

2 L'avis de crédit

Il correspond au montant de transaction conseillé par Ellisphere.

Rapport Efficient

Score
Avis de crédit
Mes informations
Caractéristiques Entreprise
Dirigeants
Liens financiers - Actionnaires
Liens financiers - Participations
Chiffres clés
Bilans abrégés
Solvabilité
Décisions collectives
Publications au BODACC

Efficient

Score

Score: 8 / 10
Annulation de Jugement
Date de dernière révision: 05/10/2016

COMMENTAIRE DU SCORE
L'ensemble des indicateurs financiers étant d'un niveau favorable, les relations commerciales sont jugées sans risque avec cette affaire.

EVOLUTION SCORE SUR 3 ANNEES

Date	Score
30/06/2014	6
31/12/2014	6
30/06/2015	4
31/12/2015	4
30/06/2016	4
Actuel	8

Avis de crédit

Avis de crédit conseillé: 200 000 €

Mes informations

Référence de commande: client 1865

Caractéristiques Entreprise

Date d'immatriculation	26/01/1999
Forme juridique	5599 - SA à conseil d'administration
N° de gestion / Ville	99800232 - Nanterre
Capital social	150 000 Euros
Activité	4771Z - Commerce de détail d'habillement en magasin spécialisé
NACE 08	4771 - Commerce de détail d'habillement en magasin spécialisé
Conventions collectives théoriques	Successales de vente au détail d'habillement, Commerce de détail habillement textiles, Successales du commerce de détail en chaussure, Commerces de gros bonneterie lingerie chaussures, industries de l'habillement, Commerces de détail non alimentaire, Vente par & distance
Objet social	Commerce en gros et au détail de chaussures, tant en France qu'à l'étranger.
Effectif	51
Marché	National
Exportation	Oui
Mode d'exploitation	Propriétaire-exploitant direct
Surface immobilière	Locataire
Cotation en bourse	Non
Banques	BNP PARIBAS - AG BUZENVAL (30004) STE GENERALE - AG LES HAUTS (30003)

Dirigeants

DIRIGEANT(S) STRUTURAIRE(S) VISUALISER GRAPHIQUEMENT LES RELATIONS

M HUNIEZ Bernard	né(e) le 16/11/1970 à Marseille	Président	Mandats du dirigeant
M HUNIEZ Serge	né(e) le 28/01/1948 à NICE	Directeur général	Mandats du dirigeant

COMMI(S) SAIRE(S) AUX COMPTES

BODIDEX (SIREN : 401358585)	Commissaire aux comptes titulaire
M DUPUIS Germain	Commissaire aux comptes suppléant

(Liste non exhaustive. Liste complète dans le module [Dirigeants](#))

Important : l'entreprise consultée est automatiquement placée sous surveillance.

Dès consultation du rapport, l'entreprise est mise sous surveillance, c'est-à-dire que vous êtes informé de tout changement affectant l'adresse, la forme juridique, le capital, la dénomination, les dirigeants, le chiffre d'affaires, le score et l'avis de crédit de l'entreprise placée sous surveillance.

Le rapport est consultable de façon illimitée pendant toute la durée de votre abonnement.

ÉTAPE 4 : COMMANDER DES PRESTATIONS COMPLÉMENTAIRES

Commande d'enquêtes terrain

1

Espace Enquêtes

Une enquête ou une analyse du risque

Commande de documents officiels

2

Pièces Officielles

Comptes sociaux, actes et statuts numérisés

1 La commande d'enquêtes terrain

Vous pouvez demander une enquête «terrain» en vous rendant dans l'Espace Enquêtes. Deux types de prestations vous sont proposés :

- **Enquête décisionnelle** : investigation terrain ciblée
- **Enquête approfondie** : investigation terrain poussée

Enquête décisionnelle Consulter un spécimen Présentation détaillée Tarif : 75.0 €	Élaborée sur la base d'une investigation terrain ciblée, l'enquête Décisionnelle permet d'obtenir l'avis d'un analyste Ellipse pour faciliter vos prises de décisions crédit à court terme. Sélectionner cette prestation
Enquête approfondie Consulter un spécimen Présentation détaillée Tarif : 150.0 €	Résultat d'un travail d'investigation terrain approfondi, l'enquête décisionnelle Approfondie apporte : Le diagnostic complet et dynamique de l'entreprise valorisé par des commentaires émis par l'expert en charge de l'enquête L'Avis d'expert détaillé sur la pérennité de l'entreprise et sa capacité à faire face à des engagements importants à moyen ou long terme Des conseils sur le cadre de la mise en œuvre d'une relation d'affaire jugée engageante ou stratégique. Sélectionner cette prestation

2 La commande de documents officiels

Vous avez la possibilité de commander des documents officiels numérisés :

- Comptes annuels
- Actes et statuts
- Kbis

CONSULTER ET SUIVRE UNE ENTREPRISE À L'INTERNATIONAL

■ ÉTAPE 1 : RECHERCHE UNE ENTREPRISE SITUÉE À L'ÉTRANGER

Les recherches à l'international s'effectuent via la recherche avancée en choisissant le pays souhaité dans le menu déroulant. La recherche directe est dédiée à la France. La recherche par identifiant en fonction des pays permet un accès plus direct.

Exemple : Sit Amet Consectetur : pays - Espagne, Identifiant NIF - U65432154

Si la recherche est infructueuse, vous pouvez modifier les critères de recherche.

Résultats de la recherche pour <i>societe virtuelle de presentation</i> 3 établissement(s) correspondant aux critères			Recherche infructueuse	Modifier les critères de recherche
SOCIETE VIRTUELLE DE PRESENTATION	Siren :664800232	Siège	ACTIVE	CONSULTER LA FICHE
Adresse: 1 Rue de l'Union 92500 - RUEIL MALMAISON Activité: 4642Z - Commerce de gros (commerce interentreprises) d'habillement et de chaussures				
SOCIETE VIRTUELLE DE PRESENTATION	Siren :664800232	Ets secondaire		ACCEDER AU SIEGE
Adresse: 15 Rue Vavin 75006 - PARIS 06 Activité: 4772A - Commerce de détail de la chaussure				
SOCIETE VIRTUELLE DE PRESENTATION	Siren :664800232	Ets secondaire		ACCEDER AU SIEGE
Adresse: 6B Av du Port 14800 - DEAUVILLE Activité: 4772A - Commerce de détail de la chaussure				
SOCIETE VIRTUELLE DE PRESENTATION	Siren :664800232	Siège	ACTIVE	CONSULTER LA FICHE
Adresse: 1 Rue de l'Union 92500 - RUEIL MALMAISON Activité: 4642Z - Commerce de gros (commerce interentreprises) d'habillement et de chaussures				
SOCIETE VIRTUELLE DE PRESENTATION	Siren :664800232	Ets secondaire		ACCEDER AU SIEGE
Adresse: 15 Rue Vavin 75006 - PARIS 06 Activité: 4772A - Commerce de détail de la chaussure				
SOCIETE VIRTUELLE DE PRESENTATION	Siren :664800232	Ets secondaire		ACCEDER AU SIEGE
Adresse: 6B Av du Port 14800 - DEAUVILLE Activité: 4772A - Commerce de détail de la chaussure				

Les résultats de la recherche feront toujours apparaître des sièges sociaux présents dans la base. Afin d'accéder plus rapidement à une entreprise déjà consultée, vous pouvez utiliser le raccourci des dernières consultations.

■ ÉTAPE 2 : CONSULTER LE RAPPORT D'INFORMATION

Les rapports online

Consultez instantanément un rapport online sur une société étrangère. Ces rapports sont disponibles sur plus de 100 pays et 150 millions d'entreprises. La consultation s'effectue d'un clic :

The screenshot displays the Elliworld Expert interface. On the left, a sidebar contains a button labeled 'Consulter le rapport' with the text 'Informations disponibles' below it. A blue arrow points from this button to a larger window on the right. This window shows the search results for 'SIT AMET CONSECTETUR' in Spain. It includes the company's address (COSTA BRAVA, N°123 - 28034 MADRID - Espagne), tax ID (N° TVA: ES065432154), NIF (U65432154), and other identifiers. A 'SCORE: --' is displayed. In the top right corner, there is a section for 'Espace Enquêtes' with a sub-button 'Dernières commandes'. A smaller version of the 'Consulter le rapport' button is also visible at the bottom of the main window.

■ ÉTAPE 3 : COMMANDER DES ANALYSES SUR LE MONDE ENTIER

Sur le monde entier, vous pouvez commander des analyses en différé. Cette demande sera traitée auprès de nos partenaires à l'étranger, sélectionnés pour leur expertise locale et leur qualité de services.

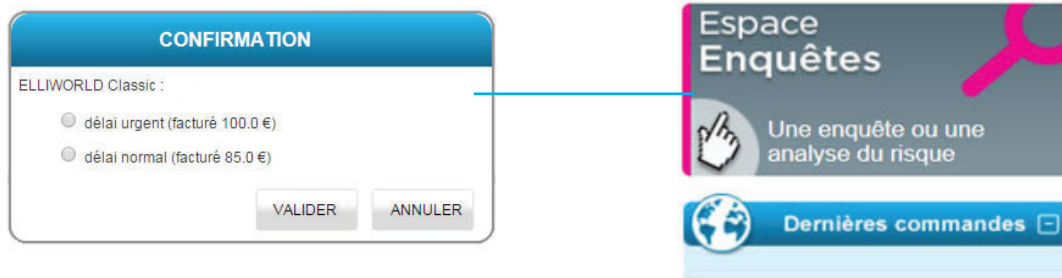

ADMINISTRER LES FONCTIONNALITÉS DE VOTRE SERVICE «CONSULTER-SURVEILLER»

■ LE MENU



■ MON COMPTE



La rubrique «Mon compte» permet de consulter les tarifs et de personnaliser l'affichage.

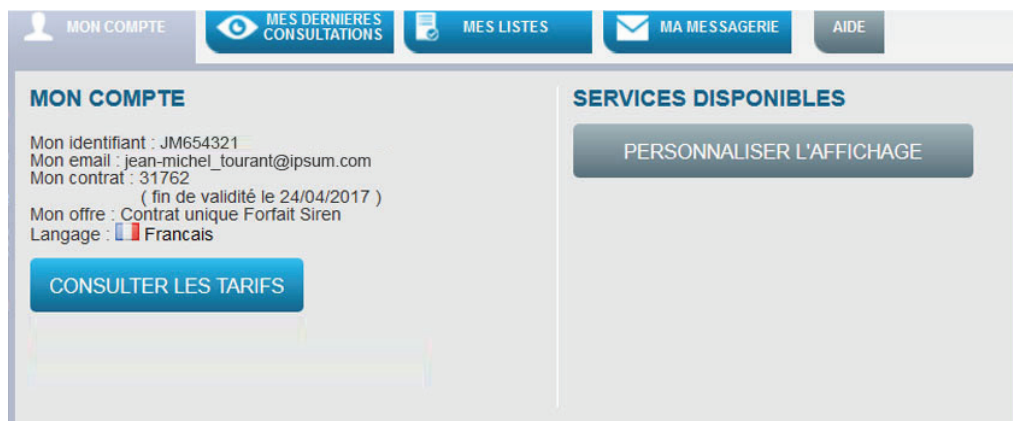

La personnalisation de l'affichage permet de :

- Gérer le nombre d'entreprises que vous voulez voir affichées dans les résultats de recherche, dans la messagerie, dans les listes personnalisées.
- Choisir l'exposant monétaire (Unité monétaire, K, M).
- Choisir la langue.

PERSONNALISATION DE L'AFFICHAGE

Personnalisation de l'affichage

Affichage du message de confirmation de consultation/commande :
 oui non

Nombre de sociétés affichées par page dans le résultat de la recherche :
 5 10 20 30

Nombre de sociétés affichées par page dans la messagerie :
 5 10 20 30

Nombre de sociétés affichées par page dans les listes d'entreprises :
 5 10 20 30

Nombre de sociétés affichées dans l'historique des entreprises consultées :
 5 10 20 30

Exposant monétaire :
 U K M

Langage : 🇫🇷 Français

VALIDER

MES DERNIÈRES CONSULTATIONS



Une liste des dernières entreprises (sièges) consultées (limitée aux 30 dernières) est accessible depuis le menu principal.

Cette liste reprend les informations suivantes :

- Nom de l'entreprise
- Ville
- Code postal
- Pays

En cliquant sur une entreprise de cette liste vous accédez à la fiche d'identité de l'entreprise.

MON COMPTE | MES DERNIÈRES CONSULTATIONS | MES LISTES | MA MESSAGERIE | AIDE

MES DERNIÈRES CONSULTATIONS

- [LOREM IPSUM DOLOR - 92500 RUEIL MALMAISON, France](#)
- [SIT AMET CONSECTETUR - 28034 MADRID, Espagne](#)
- [ADIPIESCING ELIT - 37100 TOURS, France](#)
- [SED MOLLIS MAURIS - 75016 PARIS, France](#)
- [NON MAGNA MAXIMUS - 92000 NANTERRE, France](#)
- [VITAE VOLUTPAT - 31000 TOULOUSE, France](#)
- [EX DAPIBUS - 45000 ORLÉANS, France](#)
- [MAECENAS BLANDIT - 41100 VENDOME, France](#)
- [DUI VITAE JUSTO - 28000 CHARTRES, France](#)
- [EFFICITUR RHONCUS - 44000 NANTES, France](#)
- [ETIAM LAOREET TURPIS - 75113 PARIS, France](#)

MA MESSAGERIE

Vous accédez à :

- Vos messages de surveillance
- Tous les messages liés aux enquêtes commandées et reçues



www.banquepopulaire.fr

  #LaBonneRencontre

BANQUE & ASSURANCE

AVIZ&Plus est une offre de services distribuée par les Banques Populaires et proposée par Ellisphere.

*Ellisphere - Siège social : Tour Franklin – 100-101 Terrasse Boieldieu – 92042 Paris La Défense Cedex
S.A.S. au capital de 2 519 229 euros - RCS Nanterre 482 755 741*

*BPCE - Société anonyme à directoire et conseil de surveillance au capital de 155 742 320 euros
Siège social : 50, avenue Pierre-Mendès-France - 75201 Paris Cedex 13 - RCS Paris n°493 455 042
BPCE, intermédiaire en assurance inscrit à l'ORIAS sous le n°08 045 100
Réf. : 12/2016 - Crédit photo : Getty Images*

**BANQUE
POPULAIRE** 

la réussite est en vous